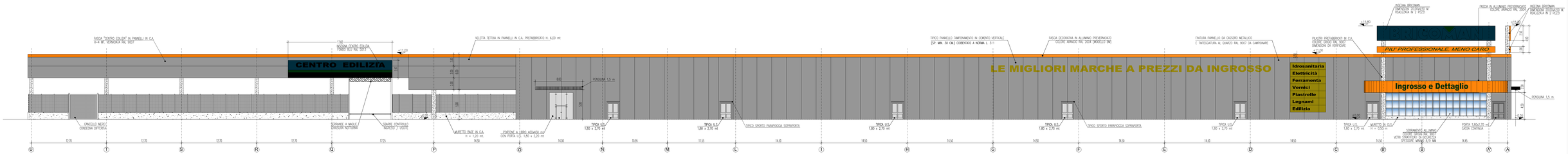

PROSPETTO PRINCIPALE LATO INGRESSO

PROSPETTO POSTERIORE ZONA MERCI

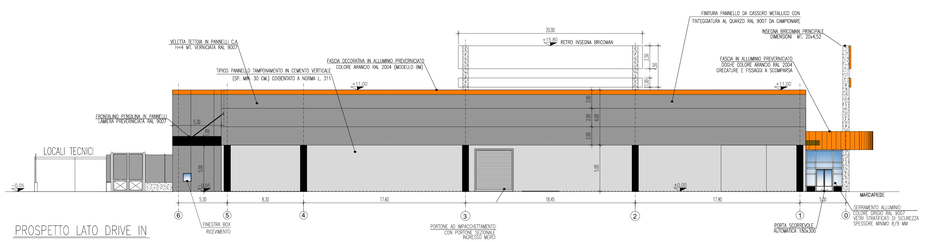

PROSPETTO LATO DRIVE IN

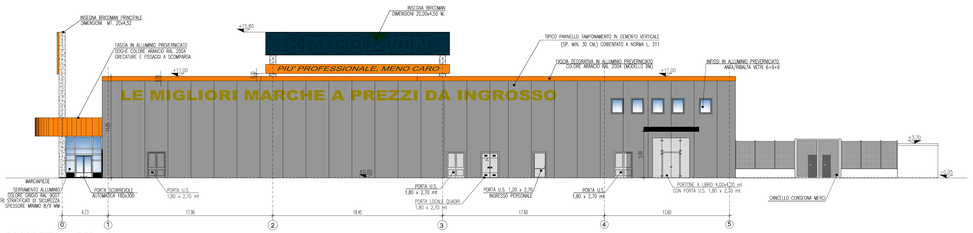

PROSPETTO LATERALE

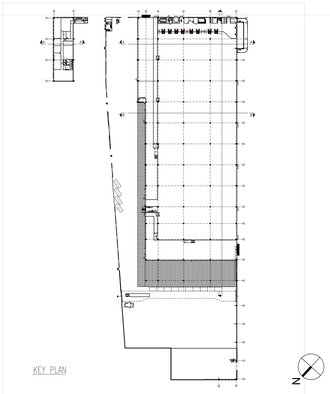

KEY PLAN

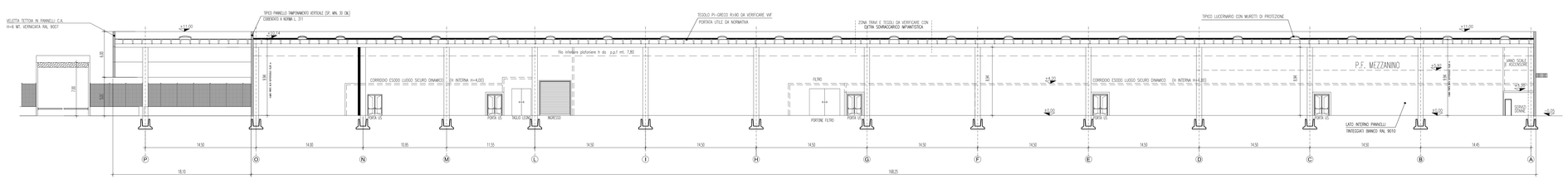

SEZIONE C–C

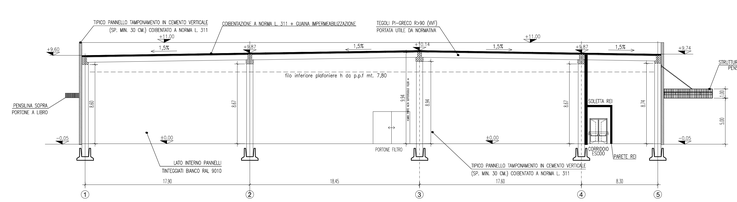

SEZIONE B–B

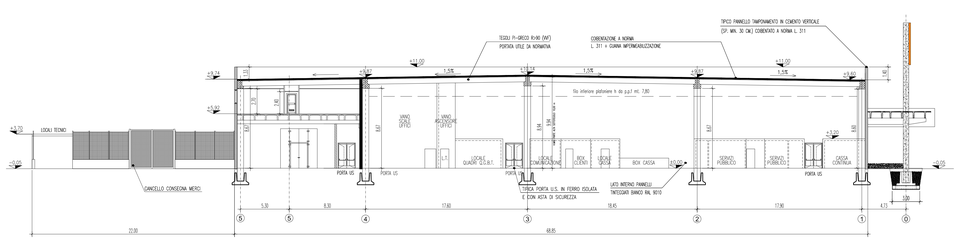

SEZIONE A–A

SOGGETTO ATTUATORE	FUTURO CONDUTTORE	allegato
GESAF-IN IMMOBILIARE srl GRUPPO GESAFIN via dell'Antartide 7 00144 ROMA	BRICOMAN BRICOMAN ITALIA S.r.l. via Guglielmo Marconi 24 20089 ROZZANO (MI)	SP09C

coordinamento progettuale

ERMES CONSULTING - ARCH. IVANO ROMANINI

ERMES CONSULTING s.r.l.
Via Tuscolana 1003 - 00174 (RM)
tel./f.: 0124/502330
L'Amministratore Unico
(Arch. Ivano Romanini)

progetto

spa studio professionisti associati srl
piazza Garibaldi 4
09127 Cagliari
Italia
tel +39 070 655 732
fax +39 070 655 732
CF | PI 03076170921
studio@spacagliari.it
spacagliari@pec.it
www.spacagliari.it

contributi specialistici

Systematica IVLAB	[aspetti viabilistici]
ING. ANTONIO VINCIS	[aspetti viabilistici]
DOTT. GEOL. FAUSTO ALESSANDRO PANI	[bonifiche e aspetti geologici]
ING. GIAN LUCA CADEDDU	[acustica]

ORDINE DEGLI ARCHITETTI PIANIFICATORI E PAESAGGISTI DI CAGLIARI
N.0825
MASSIMO FAIFERNO
ARCHITETTO

Provincia di Cagliari | Comune di Assemini
PIANO ATTUATIVO in zona D2.5B finalizzato alla realizzazione di un insediamento commerciale in località Truncu Is Follas

ELABORATO

EDIFICIO PRINCIPALE - PROSPETTI E SEZIONI

NOME FILE	ac65_PA_SP_09_edificio principale.dwg	LAYOUT	sp_09c - prospetti e sezioni	SCALA
ID. PROG.	AC65	CODICE ELABORATO	P A S P 0 9 C 0	1:200

REV.	DESCRIZIONE	DATA	REDATTO	VERIFICATO	APPROVATO
5					
4					
3					
2					
1					
0	EMISSIONE	25/09/2016	P.A.	P.A. - M.F.	M.F.

REPRODUZIONE VIETATA A TERMINE DI LEGGE SENZA PREVENTIVA AUTORIZZAZIONE